新北市興南國小 電子季刊 104年度第七期



發行者：新北市中和區興南國民小學
地　址：新北市中和區興南路一段
135 巷 24 號
電　話：02-29422349
發行人：蔡　麗　華
主　編：張維志　邱璞文　黃怡綾
吳毓儒　陳育萱
顧　問：林秉宏 家長會長
出版日：中華民國 104 年 10 月 17 日

興南國小電子季刊主要分享學校各處室近期(104 年 7-9 月)活動花絮及榮譽榜，讓關心興南國小的親師生及鄉親了解學校發展概況。

◎103 學年度下學期民間團體提供之獎助學金

一、感謝中和福和宮提供本校清寒學生助學金，合計新臺幣 100,000 元整。
二、感謝新北市養德慈善會提供本校清寒學生助學金，合計新臺幣 10,000 元整。
三、中和區乾坤山虛空無極殿捐贈民生物資（白米、食用油）給本校清寒學生。
四、感謝美普特都會休閒用品有限公司提供本校冬季運動服 23 套，給清寒無力購買之學生。
五、感謝愛心車輪餅阿姨長期提供「愛心車輪餅兌換券」給需要的弱勢學童。

◎104 年度立委或議員建議補助款

一、感謝新北市游議員輝冗建議補助學校「直排輪運動實施計畫」新台幣 15 萬元整。
二、感謝新北市林議員秀惠建議補助學校「仁愛樓、信義樓作品展示板與揭示板」經費 20 萬元整。
三、感謝新北市張議員瑞山建議補助學校「仁愛樓、信義樓教室窗簾增設」經費 30 萬元整。
四、感謝新北市游議員輝冗建議補助學校「仁愛樓、信義樓教室窗簾增設」經費 30 萬元整。
五、感謝新北市江議員永昌建議補助學校「校園廣播主機及設備更新」經費 40 萬元整。
六、感謝新北市陳副議長文治、邱議員烽堯、陳議員錦錠、江議員永昌補助經費，合計 37 萬 7,000 元整。
七、感謝立法院張委員慶忠、陳議員錦錠建議補助學校「仁愛樓綜合教室教學設備」經費 70 萬元整。



【教務處】

一、活動紀要

（一）104 年 7 月 6 日(一)~7 月 24 日(五)辦理低年級暑期和草閱讀寫作班。

（二）104 年 8 月 3 日(一)~8 月 21 日(五)辦理中年級暑期和草閱讀寫作班。

（三）104 年 8 月 3 日(一)協助新北市政府教育局辦理 104 年度「看電影學科學」暑期活動。

（四）104 年 8 月 3 日（一）辦理 104 學年度新生、三、五年級學生電腦編班會議。

（五）104 年 8 月 3 日（一）辦理 104 年度「看電影學科學」。

（六）104 年 8 月 10 日（一）辦理 104 學年度一、三、五年級導師抽籤會議。

（六）104 年 8 月 17 日(一)~8 月 18 日(二)辦理「新北市 104 學年度教師專業發展評鑑初階實體研習」。

（七）104 年 8 月 17 日(一)~8 月 18 日(二)在資訊團隊、志工和替代役男、警衛先生協助下，完成中和國中電腦教室及班級電腦搬遷作業。

（八）104 年 8 月 24 日（一）104 學年度編班後補報到及轉入生抽籤會議。

（九）104 年 8 月 26 日(三)召開課後照顧班期初會議。

（十）104 年 8 月 26 日(三)備課日 8:00~12:00 辦理「班級實施差異化教學策略」研習，講師為吳燕燕老師，13:00~16:00 進行「如何做個稱職快樂的現代老師」研習，講師為黃登漢校長。

（十一）104 年 8 月 27 日(四)辦理新進教師座談。

（十二）104 年 8 月 31 日(一)二~六年級課後照顧班開始上課，105 年 1 月 15 日(五)課程結束。

（十三）104 年 9 月 4 日(五)一年級課後照顧班開始上課，105 年 1 月 15 日(五)課程結束。

（十四）104 年 9 月 8 日(二)教育實驗課程期初會議。

（十五）104 年 9 月 14 日(一)開始本學期教育實驗課程，全校合計共開設 12 個班別。

（十六）104 年 9 月 14 日(一)教育實驗課程正式上課，105 年 1 月 15 日(五)課程結束。

（十七）104 年 9 月 15 日(二)參加中和秀山國小舉辦之 104 學年度雙和區國語文競賽。

（十八）104 年 9 月 16 日(三)開始推動「**早自習共讀**」及「**晨讀 10 分鐘**」。

（十九）104 年 9 月 23 日(三)辦理「學習共同體課例實務分享-國語、數學、自然」，講師為：廖曉玲老師及范姜淑雲老師。

（二十）104 年 9 月 30 日(三)辦理「興南國小人事主任交接典禮」。



二、榮譽榜

（一）本校參加永齡希望小學**103 學年度夏日英雄榜**成績優異！感謝辛苦指導的**張智慧**老師、**蔡麗淑**老師及**黃阿修**老師!得獎學生名單如下：

個人獎-				
610 鄺境程	**高年級組單字大挑戰第一名**			
605 王芷媗	**高年級組朗讀擂台第一名**			
團體獎-英語歌唱比賽「最佳魅力獎」				
601 章富程	603 許芷瑄	605 王芷媗	605 謝芊蘋	606 盧宜歆
606 唐家柔	609 王承昊	609 林妤臻	609 黃秀蓁	610 鄺境程
503 李修緣	401 謝哲翔	405 廖宸維		

（二）本校師生參加新北市 104 學年度語文競賽成績優異如下:

教師組			
莊舒涵老師	作文	國小教師組	**新北市雙和分區語文競賽第二名**
徐紫威老師	客語朗讀	社會組	**新北市 104 年南區語文競賽第二名**
李靜婷老師	國語朗讀	國小教師組	**新北市雙和分區語文競賽第四名**
學生組			
609 陳筱庭	作文	國小學生組	**新北市雙和分區語文競賽第四名**



三、活動花絮



1040706(一)-1040724(五)辦理低年級暑期和草閱讀寫作班。



1040706(一)-1040724(五)辦理低年級暑期和草閱讀寫作班。



1040803(一)-1040821(五)辦理中年級暑期和草閱讀寫作班(繪本故事~四年級煩惱多)。



1040803(一)-1040821(五)辦理中年級暑期和草閱讀寫作班(閱讀營成果展)。



1040817(一)~1040818(二)辦理「新北市 104 學年度教師專業發展評鑑初階實體研習」



1040817(一)~1040818(二)辦理「新北市 104 學年度教師專業發展評鑑初階實體研習」

三、活動花絮



1040817(一)~1040818(二)資訊團隊、志工、役男、警衛，完成電腦教室及班級電腦搬遷。



1040826(三)教師返校備課研習-班級實施差異化教學研習策略



1040827(二)校長於晨會時間致贈生日於八月份壽星同仁小禮物。



1040901(二)校長於晨會時間致贈生日於九月份壽星同仁小禮物。



1040909(三)書法進階班開課-林喜太老師



1040914(一)教育實驗課程（烏克麗麗班）開始上課





1040915(二)參加 104 學年度雙和區國語文競賽。



1040921(一)國北教大學生入班觀課(注音符號教學)



1040915(二)語文領域教師提出學生能力檢測改善策略



1040921(三)高年級學生進行 12 年國教宣導



1040922(二)辦理教師節資深優良教師頒獎活動

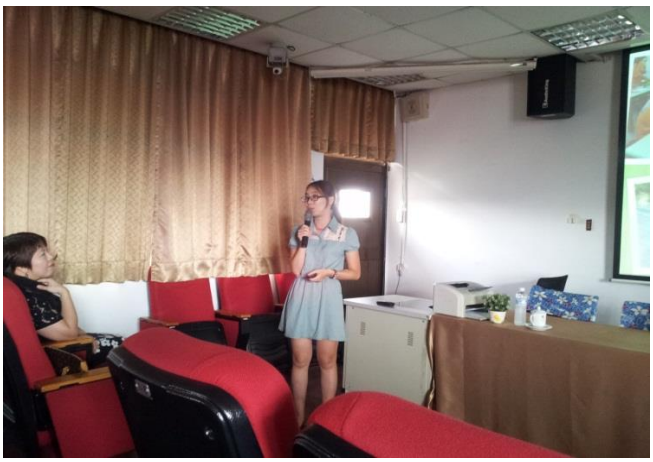

1040923(三)學習共同體課例分享-國語、數學、自然



【學務處】

一、 活動紀要

(一) 104 年 7 月 3 日（五）暑期育樂營結束（1040701~1040703)。
(二) 104 年 8 月 11 日（二）校園消毒。
(三) 104 年 8 月 24 日（一）安親班接送會議。
(四) 104 年 8 月 26 日（三）104 學年度 8 月份校園安全會議。
(五) 104 年 8 月 31 日（一）校長於晨會進行友善校園宣導
(六) 104 年 9 月 4 日（五）104 學年度上學期導護志工會議
(七) 104 年 9 月 7 日（一）朝會禮貌教育宣導。
(八) 104 年 9 月 9 日（三）國民體育日跳繩操　教師盃羽球發球賽。
(九) 104 年 9 月 9 日（三）~10 月 8 日(四)六年級防溺自救游泳教學。
(十) 104 年 9 月 14 日（一）防災籌備會議
(十一)　104 年 9 月 15 日（二）幸福保衛戰，鄰近學校超商訪視。
(十二)　104 年 9 月 17 日（四）帶隊參加 104 年消費者保護尖兵藝文競賽書法組。
(十三)　104 年 9 月 18 日（五）及 9 月 21 日（一）國家防災日防災演練
(十四)　104 年 9 月 18 日（五）校園消毒。
(十五)　104 年 9 月 19 日（六）104 學年度上學期家長日社團招生活動。
(十六)　104 年 9 月 21 日（一）節約能源宣導。

二、榮譽榜

1.1040821(五)跆拳道社沈佳蓁代表新北市參加全國少年盃跆拳道比賽獲得全國少年盃女團體冠軍。
2.1041003（六）四年四班李昊軒參加第七屆全民有氧溜冰全國錦標賽獲得第四名。

三、活動花絮



1040701(三)~0703(五)暑期育樂營-街舞班。



1040701(三)~0703(五)暑期育樂營-智慧象棋。





1040811（二）校園消毒。



1040824(一)安親班接送會議，演練集合地點與注意事項。



1040831(一)重視通學巷交通安全，交通隊上崗維護學童安全。



1040831(一)~0904(五)友善校園週，開學第一天校長與會長於校門口迎接學生。



1040901(一)校長於晨會宣導友善校園與正向管教注意事宜。



1040901(一)生教組晨會宣導友善校園與防治霸凌注意事宜。



1040907（一）友善校園朝會禮貌教育宣導



1040907（一）友善校園朝會禮貌教育宣導



1040909（三）國民體育日教師盃羽球發球賽



1040909（三）國民體育日教師盃羽球發球賽



1040914（一）校長主持防災籌備會議



1040915（二）幸福保衛戰，鄰近學校超商訪視



1040915(二)幸福保衛戰~鄰近學校超商訪視



1040917（四）帶隊參加 104 年消費者保護尖兵藝文競賽書法組-賽前練習



1040917（四）帶隊參加 104 年消費者保護尖兵藝文競賽書法組-屏氣凝神



1040918（五）校園消毒。



1040918(五)防災教育演練(趴下、掩護、住)。



1040918（五）防災教育第一次演練疏導





1040918（五）防災教育第一次演練疏導

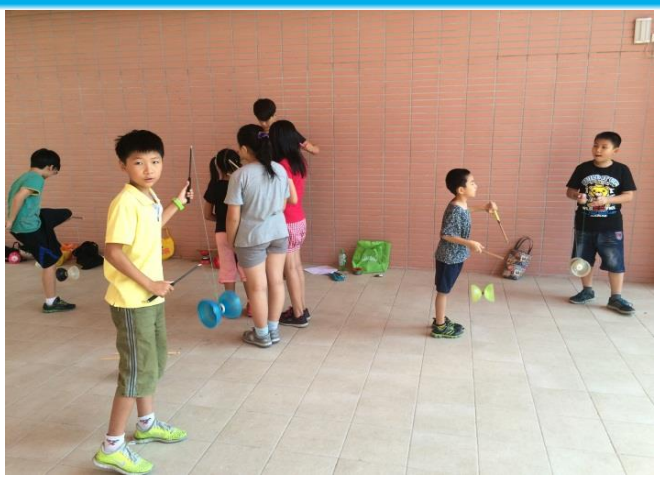

1040919（六）104 學年度上學期家長日社團招生活動-扯鈴



1040919（六）104 學年度上學期家長日社團招生活動-跆拳道



1040921(一)國家防災日消防安全組滅火實況。



1040921(一)國家防災日當天醫護組演練實況



1040921（一）節約能源宣導



【總務處】

一、活動紀要

(一)104 年 8 月 17 日(一)公告新學年度校內搬遷規劃說明,104 年 8 月 29 日(六)完成班級教室、科任教室、辦公室物品設備搬遷事宜。。

(二) 104 年 8 月 26 日(三)「老舊校舍整建工程」取得使用執照。

(三) 104 年 8 月 24 日(一)感謝本校志工隊協助進行新設舍環境清潔打掃作業。

(四) 104 年 8 月 30 日(日)完成和平樓後方停車棚加設作業。

(五) 104 年 9 月 4 日(五)完成警衛室屋頂防漏作業。

(六) 104 年 9 月 5 日(六)完成和平樓五樓伸縮縫防漏作業。

(八) 104 年 9 月 6 日(日)完成仁愛樓特教班洗手台增設作業。

(七) 104 年 9 月 11 日(五)完成資源回收室供電修繕作業。

(九) 104 年 9 月 13 日(日)完成信義樓、仁愛樓飲水機加設作業。

(十) 104 年 9 月 15 日(二)完成各班級教室、辦公室電話話機擴充與設定辦理。

(十一) 104 年 9 月 17 日(四)完成仁愛樓特教班紗窗增設。

(十二) 104 年 9 月 18 日(五)感謝張委員慶忠服務處提供自走式除草機完成中庭除草作業。

(十三) 104 年 9 月 26 日(六)完成警衛室旁高壓設備修繕作業。

(十四) 104 年 9 月 30 日(三)完成辦理興南國小 104 學年度家長會代表大會。

三、　重大工程標案進度說明

(一)「老舊校舍整建工程」

本工程為改建仁愛樓、信義樓兩棟老舊校舍，新建地下一層、地上五層之新建築，共計教室 50 間、階梯教室 1 間、圖書館 1 間、廁所 10 間及樓梯 2 座。除了改善教學及活動空間外，並提供 35 個停車位，基地面積共計 15325.88 平方公尺、樓地板面積 10172.31 平方公尺，建物高度為 26.18 公尺。目前完成進度為：

1. 學校「老舊校舍整建工程」**進度部分**

(1)104 年 7 月 8 日(三)完成主體工程驗收。

(2)104 年 7 月 16 日(四)校園整體規劃報告書-設計部份(第 4 次變更)同意備查。

(3)104 年 7 月 28 日(二)、8 月 4 日(二)參與教育局使用執照工務會議。

(4)104 年 8 月 7 日(五)消防安全設備竣工同意備查。

(5)104 年 8 月 12 日(三)雨水滯留設施竣工查驗同意備查。

(6)104 年 8 月 15 日(六)家長會進行校舍完工驗收後會勘。

(7)104 年 8 月 17 日(一)第 3 次變更設計都市審議報告同意核備。

(8)104 年 8 月 12 日(三)~8 月 30 日(日)進行校內校舍班級、辦公室設備物品搬遷與環境整理。

(9)104 年 8 月 14 日(五)完成中和國中班級、辦公室資訊設備搬遷事宜。

(10)104 年 8 月 21 日(五)~8 月 24 日(一)完成中和國中班級桌椅、物品設備搬遷作業。



(11)104 年 8 月 26 日(三)取得使用執照，並完成第一次校舍點交、安全圍籬拆除、中庭草皮除草作業。

(12)104 年 9 月 14 日(五)完成第二次校舍點交作業，驗收後結算作業。

(13)104 年 9 月 25 日(二)完成新校舍建物登記測量作業。

(14)現進行房屋產權登記申請，預計需支出 17 萬元，另綠建築執照申請亦需支出 10 萬多元。

2. 學校「老舊校舍整建工程」督導情況：

(1)新大樓班級油漆補強、樓地板水泥、地面油漆髒汙清潔作業。

(2)新建大樓中庭假儉草皮除草作業、除石頭作業。

(3)新建大樓管線漏水改善，諮商室地面、多功能集會廳舞台木質地板受潮汰換作業。

(4)新建信義樓停車場標線修正、電動鐵捲門漏水與上方水溝界面改善作業。

(二) 「老舊校舍整建工程」二期計畫運動場

1. 104 年 4 月 10 日(五)學校「老舊校舍整建-運動場闢建暨運動場周遭環境工程」預算書圖建築師已將內容修正完成，函文教育局備查。
2. 104 年 6 月 24 日(三)完成工程決標作業，決標金額為 743 萬元整。
3. 工程進度部份：

(1)104 年 7 月進行樹木遷移、場地整地、挖鑿排水溝、放樣工程。

(2)104 年 8 月進行場地整地碎石級配 10TH、運動場跑道內圈 20CM 排水暗溝、外圈 25CM 明溝建置。

(3)104 年 9 月完成運動場週遭水溝建置含水溝蓋、陰井設置、排水暗管、地質試驗、彩色晶磚鋪設、運動場瀝青澆灌。

(三) 「老舊校舍整建工程」後續工程-信義樓多功能集會廳

1. 104 年 8 月 13 日(四)教育局同意補助 824 萬 6263 元整。
2. 104 年 9 月 1 日(二)委託設計規畫服務徵選決標於蔡忠孝建築師事務所。
3. 104 年 9 月 22 日(二)完成第一次多功能集會廳委託設計規畫服務預算書圖審查會議。

(四) 「信義樓圖書館改造及營運工程」

1. 104 年 7 月 27 日(一)委託設計規畫服務徵選（第 1 次招標）決標於大業室內設計有限公司。
2. 104 年 8 月 10 日(一)第一次圖書館委託設計服務預算書圖審查會議、104 年 8 月 19 日(三)第二次圖書館預算書圖審查會議、104 年 9 月 2 日(三)第三次圖書館預算書圖審查會議。
3. 104 年 9 月 24 日(四)圖書館改造及營運工程決標於京亞室內裝修有公司，決標金額 161 萬 2822 元整。
4. 工程進度部份：

(1)104 年 9 月 25 日(五)開工協調會議，進行設計圖說介面確認。

(2)104 年 9 月 30 日(三)工程開工報告。



三、104 學年度 7 月至 9 月學校各項採購招標工作進度報告

(一)「和平樓電梯主機及控制更新工程」工程採購

1. 104 年 8 月 25 日(二)起進行試車作業。
2. 104 年 9 月 18 日(五)竣工報告，9 月 23 日(三)辦理驗收。

(二)「仁愛樓、信義樓作品展示板與揭示板」財物採購

1. 104 年 7 月 1 日(三)教育局同意補助經費 20 萬元整。
2. 104 年 7 月 22 日(三)決標於幼祥企業有限公司(199,500 元)。
3. 104 年 8 月 31 日(一)通知施工安裝。

(三)「仁愛樓、信義樓教室窗簾增設」財物採購

1. 104 年 4 月 21 日(二)、7 月 27 日(一)教育局同意補助經費合計 60 萬元整。
2. 104 年 8 月 21 日(五)(第 1 次招標)決標於晉元裝潢有限公司(511,900 元)。
3. 104 年 9 月 9 日(三)開始進行施工安裝作業。
4. 104 年 9 月 23 日(三)竣工報告，9 月 30 日(三)已完成驗收。

(四)「104 年度校園廣播主機及設備更新」財物採購

1. 104 年 7 月 23 日(四)教育局同意補助經費 40 萬元整。
2. 104 年 8 月 21 日(五)(第 1 次招標)流標。
3. 104 年 9 月 7 日(一)(第 2 次招標)開標評審，決標於幼祥企業有限公司(400,000 元)。
4. 104 年 9 月 21 日(一)開始進行施工安裝。

(五)「104 年度興南國小附設幼兒園午餐招標」財物採購

1. 104 年 8 月 31 日(一)開標評審，決標於純美農產有限公司。

(六)「104 年藝術滿城香活動租車服務」

1. 104 年 9 月 4 日(五)開標，決標於裕順通運股份有限公司(487 萬 5600 元)。

(七)「104 年度消防安全設備改善」財物採購

1. 104 年 9 月 1 日(二)教育局同意核撥經費 12 萬 8,100 元。
2. 104 年 9 月 7 日(第 1 次招標)開標，決標於大陳消防安全有限公司(8 萬 6,790 元)。
3. 104 年 9 月 17 日(四)消防局完成複驗。

(八)「仁愛樓綜合教室樂活運動站教學設備」財物採購

1. 104 年 6 月 26 日(五)教育部體育署同意核撥設置樂活運動站經費 45 萬元。
2. 104 年 8 月 5 日(三)同意教育部及學前教育署同意補助經費 70 萬元整。
3. 104 年 9 月 21 日(一)(第 1 次招標)開標，決標於崧順有限公司(109 萬 2000 元)。

(九)「104 年度南勢角學園聯合家長會刊」財物採購

1. 104 年 6 月 5 日(五)、6 月 11 日(四)、9 月 22 日(二)同意核撥經費 37 萬 7000 元整。
2. 104 年 9 月 30 日(第 1 次招標)流標，10 月 19 日(一)進行開標作業。

(十)「104 學年度第五十七屆畢業班畢業紀念冊」財物採購

1. 104 年 9 月 24 日(四)(第 1 次招標)開標評審，決標於傳動數位設計印刷有限公司(133,525 元)。

(十一)「104 年度各學年校外教學招標作業」勞務採購

1. 104 年 9 月 24 日(四)二年級校外教學(第 1 次招標)開標評審，決標於吉象旅行社股份有限公司。



四、活動紀要照片



照片說明：志工隊協助新校舍環境清掃



照片說明：志工隊協助新校舍環境清掃



照片說明：中和國中班級設備物品搬遷至新校舍



照片說明：中和國中班級設備物品搬遷至新校舍



照片說明：校內班級、辦公室、科任教室設備物品搬遷



照片說明：校內班級、辦公室、科任教室設備物品搬遷





照片說明:104 學年度家長會家長代表大會校務、會務報告



照片說明：104 學年度各班級家長代表自我介紹



照片說明：家長會代表大會討論與票選常務委員



照片說明：家長會暨興南國小行政團隊合照



照片說明：警衛室漏水施工照片。

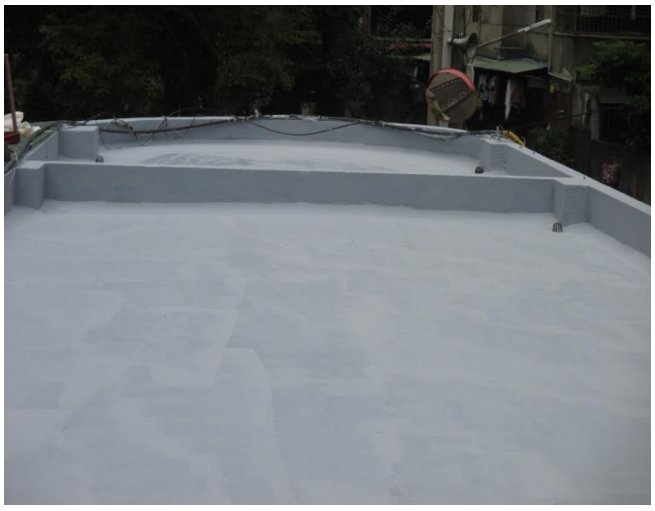

照片說明：警衛室漏水施工完工。





照片說明：和平樓後方停車棚增設(前)。



照片說明：和平樓後方停車棚增設(後)。



照片說明：和平樓伸縮縫漏水。



照片說明：和平樓伸縮縫漏水修繕完工。



照片說明：特教班窗戶紗窗增設完成。



照片說明：特教班洗手台增設完成



照片說明：信義樓、仁愛樓飲水機增設完成。

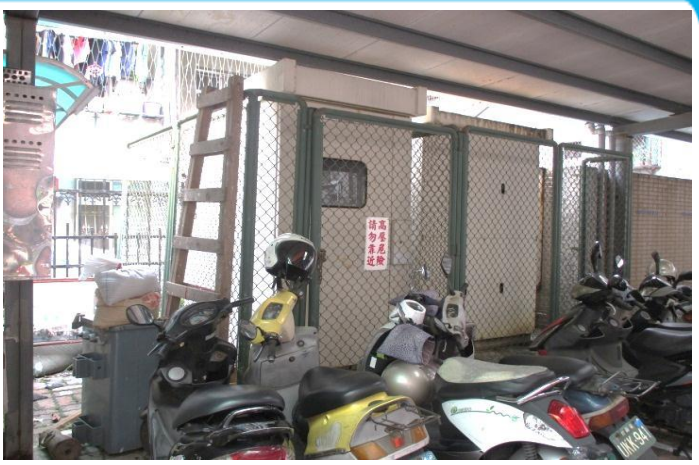

照片說明：警衛室旁高壓設備修繕完成。



照片說明：總務處同仁定期進行除草作業



照片說明：總務處同仁定期進行除草作業

五、重大工程照片記錄

（一）「老舊校舍整建工程」完工驗收後進度照片



照片說明：中庭綠化植栽廠商除草作業。



照片說明：中庭綠化植栽廠商除草作業。





照片說明：信義樓諮商室受潮木質地板重設。



照片說明：信義樓諮商室木質地板重設完成。



照片說明：多功能集會廳舞台受潮地板重設。



照片說明：多功能集會廳舞台地板完工。

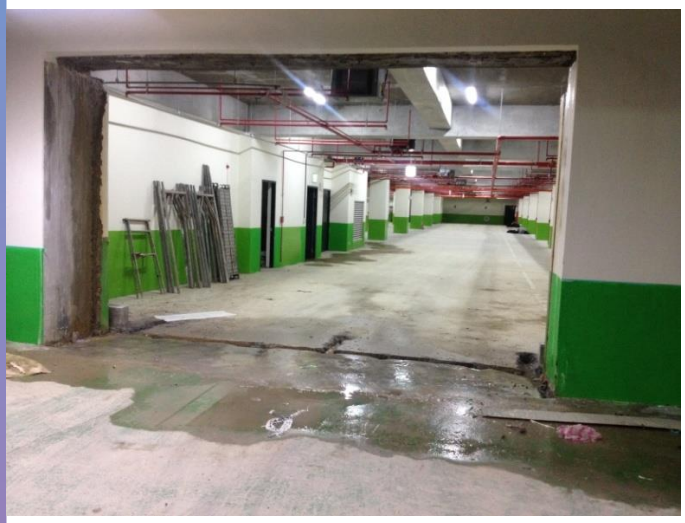

照片說明：信義樓停車場電動鐵捲門漏水修繕施作。



照片說明：信義樓停車場電動鐵捲門修繕完成。





照片說明：信義樓伸縮縫界面水溝修繕施工。



照片說明：信義樓伸縮縫界面水溝修繕完成。



照片說明：寬廣明亮走廊。



照片說明：寬廣樓梯間與電梯。



照片說明：充足飲水機、消防安全設備。



照片說明：彩色、無銳角洗手台。





照片說明：通風明亮男生廁所。



照片說明：通風明亮女生廁所。

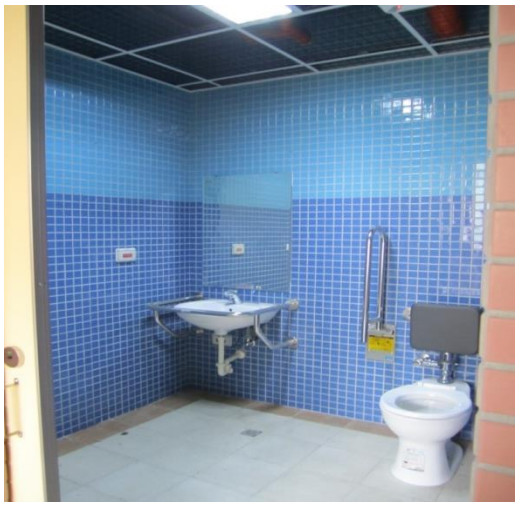

照片說明：合格無障礙廁所。



照片說明：樓梯間配電箱。



照片說明：信義樓挑高穿堂照明燈具。



照片說明：寬闊信義樓挑高穿堂。





照片說明：照明標示樓層牌



照片說明：班級白板、黑板兼具



照片說明：班級學生收納櫃



照片說明：班級布告欄



照片說明：Ｔ５省電燈具、電扇



照片說明：班級音箱、麥克風





照片說明：投影設備進行資訊融入教學

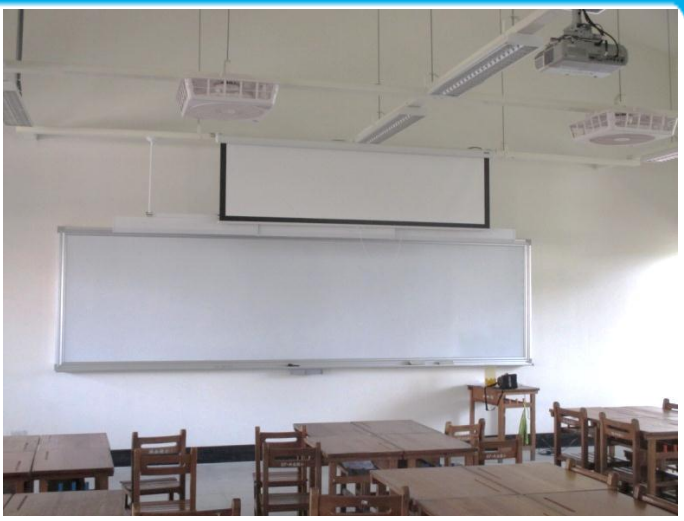

照片說明：專科教室白板、布幕、投影設備



照片說明：各班級後方洗手台、懸掛雨衣區

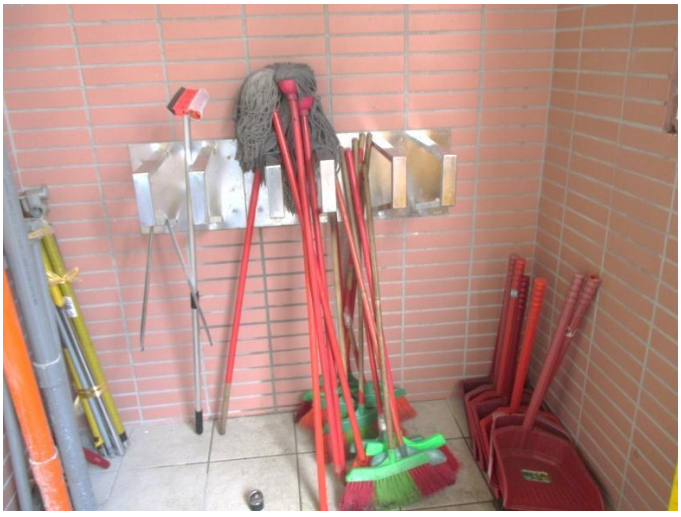

照片說明：班級後方掃具通風收納區



照片說明：幼兒園造型洗手台



照片說明：幼兒園男、女廁





照片說明：信義樓停車場具通風設備



照片說明：信義樓停車場合格停車位



照片說明：廣播設備喇叭、無線設備



照片說明：戶外夜間照明燈



照片說明：防空避難室



照片說明：防夾電動鐵捲門





照片說明：完工驗收後家長會協同會勘



照片說明：完工驗收後家長會協同會勘



照片說明：校舍點交



照片說明：校舍點交



照片說明：新校舍與彩虹相遇



照片說明：新校舍外觀



（二）「老舊校舍整建工程」二期計畫運動場



照片說明：運動場樹木移植



照片說明：運動場水溝挖鑿



照片說明：運動場設置排水溝作業



照片說明：運動場設置排水溝作業



照片說明：排水溝設置完成進行整地



照片說明：排水溝設置完成進行整地





照片說明：司令台前方、兩側運動場彩色晶磚鋪設



照片說明：司令台前方、兩側運動場彩色晶磚鋪設，瀝青澆灌作業



照片說明：司令台前方、兩側運動場彩色晶磚鋪設邊緣固定



照片說明：沙坑整地作業



照片說明：混凝土圓柱試體抗壓強度地質試驗

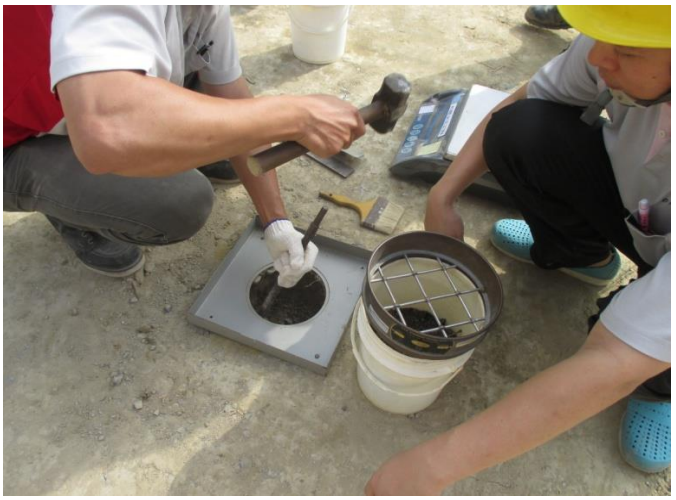

照片說明：混凝土圓柱試體抗壓強度地質試驗



（三）「老舊校舍整建工程」後續工程-信義樓多功能集會廳



照片說明：施工前階梯現況



照片說明：施工前舞台現況

（四）「信義樓圖書館改造及營運工程」



照片說明：施工前現況



照片說明：施工前現況



照片說明：施工前現況



照片說明：施工協調狀況

六、各項採購照片記錄



照片說明：和平樓電梯施工中。



照片說明：和平樓電梯施工中。



照片說明：和平樓電梯驗收馬達。



照片說明：和平樓電梯驗收馬達。



照片說明：信義樓、仁愛樓、和平樓（４、５樓）班級教室防焰遮光窗簾增設中。



照片說明：信義樓、仁愛樓、和平樓（４、５樓）班級教室防焰遮光窗簾增設完成。



照片說明：信義樓、仁愛樓、和平樓（４、５樓）班級教室防焰遮光窗簾增設完成。



照片說明：信義樓、仁愛樓、和平樓（４、５樓）班級教室防焰遮光窗簾增設完成。



照片說明：信義樓、仁愛樓展示板增設中



照片說明：信義樓、仁愛樓展示板增設完成



照片說明：信義樓、仁愛樓展示板增設中



照片說明：信義樓、仁愛樓展示板增設完成



【輔導處】

一、活動紀要

（一） 104 年 7 月 1 日(三)生命教育研習—珍愛生命身心靈饗宴之旅。

（二） 104 年 7 月 1 日(三)輔導知能研習—鼓勵與讚美。

（三） 104 年 7 月 1 日(三)~7 月 24 日(五)語文數學精進暑期班。

（四） 104 年 7 月 24 日(五)生命教育影片欣賞活動。

（五） 104 年 7 月 20 日(一)~7 月 31 日(五)新北市「Easy Leap, Go! 英語輔學營」暑期活動。

（六） 104 年 8 月 22 日(六)特教新生親師座談會(導師、個管老師、家長)。

（七） 104 年 8 月 22 日(六)祖父母節活動。

（八） 104 年 8 月 22 日(六)新生家長座談會。

（九） 104 年 8 月 31 日(五)新生迎新暨闖關活動。

（十） 104 年 9 月 1 日(二)新生始業輔導活動。

（十一） 104 年 9 月 11 日(五)認輔教師會議。

（十二） 104 年 9 月 11 日(五)開始進行專業治療服務(職能、語言、物理等治療)。

（十三） 104 年 9 月 15 日(二)~10 月 08 日(四)進行補救教學篩選測驗。

（十四） 104 年 9 月 16 日(三)下午 1:30 召開本學年第一次特殊教育推行委員會會議。

（十五） 104 年 9 月 17 日(四)九月份志工隊幹部會議。

（十六） 104 年 9 月 19 日(六)上午召開 IEP/IGP 期初會議暨親師座談會(當週分場次陸續進行)。

（十七） 104 年 9 月 19 日(六)全校家長日(含二至六年級、幼兒園、特教資優資源班)。

（十八） 104 年 9 月 21 日(一)晨間學業輔導開始。

（十九） 104 年 9 月 21 日(一)~9 月 25 日(五)敬師活動。

（二十） 104 年 9 月 25 日(五)學習輔導小組期初會議。

二、活動花絮



1040701(三) 生命教育研習—珍愛生命身心靈饗宴之旅



1040701(三)輔導知能研習—鼓勵與讚美





1040701(三)~0724(五)語文數學精進暑期班



1040701(三)~0724(五)語文數學精進暑期班



1040724(五)生命教育影片欣賞活動



1040720(一)~0731(五)新北市「Easy Leap, Go!英語輔學營」暑期活動



1040822(六)特教新生親師座談會



1040822(六)祖父母節活動



1040822(六)新生家長座談日~校長、家長會長、志工隊長與四處主任到各班與家長見面



1040822(六)「新生家長日~親職座談」，校長與四處主任與新生家長面對面意見交流



1040831(一)新生迎新活動



1040831(一)新生迎新闖關活動



1040831(一)新生迎新闖關活動



1040901(二) 新生始業輔導活動



1040911(五)認輔教師會議



1040917(四)九月份志工隊幹部會議



1040919(六)全校家長日（含幼兒園與特教班）



1040919(六)「家長日~親職座談」校長與四處主任與家長面對面意見交流



1040919(六)特教班 IEP 期初會議



1040919(六)資源班 IEP 期初會議



1040919(六)五年級資優班 IGP 期初會議暨親師座談會



1040919(六)資優班 IGP 期初會議暨親師座談會



1040921(一) 本校家長會與新北家長協會於兒童朝會進行敬師活動



1040921(一)晨間學業輔導開始



1040922(二)~1008(四)補救教學篩選測驗



1040925(五)各班代表入班致贈教師節卡片



【幼兒園】

一、活動紀要

（一）104 年 8 月 3 日(一)實習教師報到(於幼兒園實習半年)。

（二）104 年 8 月 7 日(五)教育局來園會勘 105 學年度幼兒園增班事宜。

（三）104 年 8 月 26 日(三)請消毒公司至園所進行消毒。

（四）104 年 9 月 19 日(六)家長日。

（五）104 年 9 月 21 日(一)104 上複合式防災演練。

二 、活動花絮



1040826(二)~全園進行消毒~教室內



1040826(二)~全園進行消毒~後走廊園區



1040919(六)~家長日



1040921(一)~104 上複合式防災演練



1040904(五)~9 月份壽星



1040925(五)~中秋節活動~柚子小姐