

新北市興南國小 電子季刊 105年度第二季

興新 南勢
向榮 飛揚

發行者：新北市中和區興南國民小學
地　址：新北市中和區興南路一段 135 巷 24 號
電　話：02-29422349
發行人：蔡　麗　華
主　編：張維志　邱曉文　黃怡綾　吳毓儒　陳育萱
顧　問：林秉宏 家長會長
出版日：中華民國 105 年 7 月 18 日

興南國小電子季刊主要分享學校各處室近期(105 年 4-6 月)活動花絮及榮譽榜，讓關心興南國小的親師生及鄉親了解學校發展概況。

◎ 104 學年度上學期民間團體提供之獎助學金

一、感謝埤仔頭福德宮提供本校成績優異品德優良清寒家庭獎助學金 30 名，每名頒發獎助學金 2000 元整。

◎ 104 年度立委、議員建議補助本校經費款項

一、感謝邱烽堯議員建議補助本校新建校舍設備充實與改善，核定新臺幣 200,000 元整。
二、感謝邱烽堯議員建議補助本校地下室停車場環境改善暨充實設備，核定新臺幣 99,225 元整。
三、感謝邱烽堯議員建議補助本校校園門禁安全設備修繕，核定新臺幣 75,075 元整。
四、感謝張瑞山議員建議補助本校改善教學環境設備，核定新臺幣 300,000 元整。

【教務處】

一、活動紀要

(一)105 年 4 月 6 日(三)下午週三進修為：教師專業發展評鑑-入班觀察及晤談。
(二)教務處資訊組於 105 年 4 月 11 日~105 年 5 月 13 日(第九週～第十三週)對校內中、高年級小朋友辦理「 104 學年度學生資訊能力檢測/競賽」。
(三)105 年 4 月 13 日(三)下午週三進修為：本週教師週三進修主題為：能力檢測命題分析—語文科，邀請羅美雲校長到校指導老師根據 102-103 國語科能力檢測題目來實作。



(四) 105 年 4 月 21 日(四) 辦理 105 年度雙和分區國民小學精進教學區級教務主任專業社群活動：

辦理時間	地點	研討主題	實施方式
105 年 4 月 21 日 (9：00－12：40)	興南國小	創客教育推動實務分享	1. 專題講座主題: 創客教育推動實務分享 專題講座講師: 曾俊夫老師 2. 實務交流與經驗分享 3. 專書研讀

(五)105 年 4 月 21 日(四)~ 105 年 4 月 22 日(五)期中定期評量。

(六)105 年 4 月 25 日(一)下午 13:30 舉行第五次校本課程編修小組會議，並邀請吳順火校長到校指導「校本課程--核心概念、學習主題、課程內涵」的編修。

(七)105 年 4 月 25 日(一)~105 年 4 月 29 日(五)於二樓圓形廣場辦理瓊林書局的書展。

(八)105 年 4 月 25 日(一)9:30~10:30 辦理三年六班梁巧珍老師數學科公開觀課、議課。

(九)105 年 4 月 25 日(一)下午 13:30~14: 20 召開第五次校本課程編修會議。

(十)105 年 4 月 29 日(五) 下午 13:30~14:10 召開課程發展委員會會議。

(十一)105 年 4 月 29 日(五)圖書館辦理「與作家有約」活動—五年級。

(十二)105 年 5 月 2 日(一)~ 105 年 5 月 6 日(五)進行五年級資訊能力檢測。

(十三)105 年 5 月 2 日(一)~ 105 年 6 月 3 日(五)圖書館辦理全校學生「詩人節讀古詩」活動(小朋友自行利用下課時間，完成學習單者可獲得小禮物)。

(十四)105 年 5 月 3 日(二)9:30~10:30 辦理三年八班柯念妡老師數學科公開觀課、議課。

(十五)105 年 5 月 4 日(三)下午 13:30 教師教修為「能力檢測命題分析—數學科」，講師為詹婉華老師老師。

(十六)105 年 5 月 5 日(四)上午 8:40~11:10 圖書館在忠孝樓五樓視廳教室辦理與作家有約活動-四年級，作家為：李光福老師。

(十七)105 年 5 月 6 日(五)9:30~10:30 辦理六年六班林咨宇老師數學科公開觀課、議課。

(十八)105 年 5 月 9 日(一)兒童朝會時間，竹林中學池校長前來頒發「南勢角學園 孝親書法比賽」獲獎的小朋友獎狀獎金。

(十九)105 年 5 月 11 日(三)下午進行「105 學年度教科書評選」及「教師專業發展評鑑推動小組資料檢視」。



(二十)105 年 5 月 12 日(四)下午 2:00 進行學校「資源回收室旁環保牆」妝點驗收。

(二十一)105 年 5 月 18 日(三) 下午教師週三進修內容為「教師共同備課」。

(二十二)105 年 5 月 19 日(四) 8:00~8:35 辦理三~五年級「英語單字檢測」。

(二十三)105 年 5 月 21 日(六) 9:00 於一年一班和一年二班教室辦理小一新生報到作業。

(二十四)105 年 5 月 31 日(二)13:30~15:00 進行五年級國語文施測。

(二十五)林喜太老師書法班期末成果發表活動：

書法進階班	105 年 6 月 1 日(三)	頒獎、頒發感謝狀	作品前合照
書法初階班	105 年 6 月 3 日(五)	頒獎、頒發感謝狀	作品前合照

(二十六)藝文團隊設置「興南國小第五十七屆畢業生畢業紀念牆面」!希望可以讓每一屆畢業生延續妝點學校圍牆！

(二十七)105 年 6 月 15 日(三)教師進修內容為「教職員工 CPR 教學」。

(二十八)105 年 6 月 20 日(一)進行畢業典禮預演，105 年 6 月 21 日(二)進行第 57 屆畢業典禮。

(二十九)105 年 6 月 20 日(一)公告 105 學年度「學校本位課程」核心概念及課程架構圖。

(三十)105 年 6 月 22 日(三) 13:30~15:30 教師會辦理「教師年金研習-從待遇到年金」。

(三十一)105 年 6 月 22 日(三)~ 105 年 6 月 23 日(四)進行一~五年級期末評量。

(三十二)105 年 6 月 28 日(二) 13:30~15:30 辦理與作家有約活動。

二、榮譽榜

(一)本校校友藍辰屹同學，榮獲 105 年指考第三類組 516.3 分，成績卓越，榮獲新北榜首!

(二)賀本校莊嫣嫣老師高中台中市正式教師!

(三)賀本校李宗澄老師考上台北市正式教師!

(四)賀本校參加「新北市 104 學年度閱讀寫作競賽雙和區區賽」表現優異，獲獎名單如下：

年級	姓名	指導老師	成績	年級	姓名	指導老師	成績
三年級	張汶芯	林鶴玲	佳作	四年級	鮑紹齊	徐淑璇	佳作
四年級	林圳鴻	游惠敏	甲等	四年級	游和融	林慧貞	佳作



(五)賀本校參加「南勢角學園孝親書法比賽」榮獲佳績~得獎名單如下:

甲、四年級組：第一名→馬培馨、第二名→呂昱瑄、第三名→林妤璇

乙、五年級組：第一名→蕭妤瑄、第二名→周妤庭、第三名→曾宇繁

佳　作→吳佳蓉、鍾睿軒、呂若綺、許漫君、邵雅涓

丙、六年級組：第一名→謝廷哲、第三名→廖偲妘

佳　作→薛 翔、殷詠晴、蔡曜宇、陳玥臻

(六)賀本校參加**中華民國國語文研究協會**辦理之「國語文競賽」表現優異，獲獎名單如下：

獎項	班級	姓名
優勝獎	五年級	506 呂仲閔
特優獎	三年級	304 張汶芯
優勝獎	三年級	304 范家菱、304 陳宥良、307 林稟祐

(七)賀本校參加「第 63 屆國際珠心算數學聯合測驗」，獲頒合格證書!

班級	姓名	班級	姓名
二年八班	王定浤	五年六班	劉家祥
三年四班	張汶芯	五年六班	陳姝亨
三年七班	張簡季榕	六年六班	陳秀芳

(八) 賀！學校科展團隊榮獲「新北市 104 學年度國民中小學科學展覽比賽」國小生物科甲等

成員	興南國小科展團隊
參賽學生	601 伍晉廷、603 張紫綺、605 蔡侑恩、605 柯芓瑄、608 陳柏任
指導教師	吳毓儒主任、顏詩嘉老師



（九）104 學年度校內英語單字檢測達人(滿分)名單，恭喜獲獎同學！

三年級			
301	張鎧鵬 游子陞 牟秉澤 陳冠宇 朱悅綺	305	王培森 廖威宇 黃義傑 吳思翰 謝旻諺
	陳希蕾 陳巧鈞		簡浩宇 呂怡儀 黃宥晴 游文惠 王婷婷
			趙苡晴 王宛渝
302	陳佳朋 齊志成 曾鈿閔 蔡欣妤 蔡淑芳	306	李郁群 姚貴騰 王子捷 李冠甫 吳博鈞
	李安妮 林沂嫻		蔡毓庭 吳純鈺 劉于瑄 王雯瑜
303	楊勝傑 甘致愷 陳勁碩 林冠逸 侯安妤	307	楊鈞傑 葉珉禕 林稟祐 李鈞諭 王子云
	彭怡捷 高仟又 黃靖芳 方涵加		趙 敏 葉 芷 林可倢 張簡季榕 李庭儀
304	葉家瑋 蘇凡恩 許宏洋 張汶芯 朱怡靜	308	李建豪 何秉學 余鈞善 詹凱崴 徐學康
	李容萱 范家菱		彭翊涵 唐佑喬 李秉蓁 嚴慶容
四年級			
401	林冠辰 何曉萱	406	游和融 羅少廷 李庭瑀 陳亭淯
402	林智煥 陳致昕 鮑紹齊 江偉茜 謝湘穎	407	孫楷翔 郭峪綸 黃威翰 林玟豫
	游舒涵 陳紋慧 楊舒涵		
403	張博程 趙家恆 吳奕璇 許 宸 施千晴	408	羅昭然 林圳鴻 張博涵 楊淑賢
404	楊閔仁 馮彥傑 范喬鈞 詹紫琪 唐家萍	409	楊 燁 盧欣薇 黃惠瑜 許軒毓
405	林鼎翔 楊勝武 林妤璇 馬培馨		
五年級			
501	邱詠喬 許芸婕 李昕庭	506	陳佳妤
502	無	507	林渝沁
503	陳品蓉 張啟敏 游蕎溱	508	呂勻詒
504	黃淑新	509	無
505	張暄榆 吳佳蓉 許 鈞	510	無
六年級			
601	王致涵	606	陳秀芳
602	許珺傑 陳清清 王珊琳	607	孟繁安
603	黃繹軒 游億玟 林俐君 張紫綺	608	游千慧
604	無	609	邱詩晴
605	連逸芸	610	陳奕潔 張恩菱



三、活動花絮



1050406(三)召開畢業生成績評量審查委員會議。



1050406(三)教師專業發展評鑑研習-教室觀察。



1050410(日)新北市閱讀寫作比賽場地配置說明。



1050410(日) 參加新北市閱讀寫作比賽選手合照。



1050413(三)語文能力檢測命題分析研習。



1050413 (三) 校長致贈羅美雲校長感謝狀。

	
1050410(日)華夏校園妝點活動-環保牆既有漆面刮除。	1050410(日)華夏校園妝點活動-環保牆油漆上色。
	
1050410(日)華夏校園妝點活動-造型木工施作。	1050410(日)華夏校園妝點活動-作品驗收。
	
1050415(五)新北市新莊國小校園規劃參訪-走廊情境設置。	1050415(五)新北市新莊國小校園規劃參訪-圖書館參訪。



1050421(四)承辦新北市雙和區教務主任創客教育研習-講師實作示範。



1050421(四)承辦新北市雙和區教務主任創客教育研習-創意作品分享。



1050425(一) 梁巧珍老師數學科教學研究會-觀課。



1050425(一) 梁巧珍老師數學科教學研究會-議課。



1050425(一)進行第五次校本課程編修會議。



1050427(三)協助進行兒童讀寫能力的評量(PIRLS)測驗。



1050427(三)蔡麗華校長英文科教學演示-個別練習。



1050427(三)蔡麗華校長英文科教學演示-小組發表。



1050429(五)召開 105 學年度第二學期第三次課發會。



1050429(五) 辦理圖書館『與作家有約』活動-陳亮洲老師。



1050430(三) 張維志主任國語科教學研究會-觀課。



1050430(三) 張維志主任國語科教學研究會-議課。

<table>
<tr><td>  </td><td>  </td></tr>
<tr><td>1050502(一)圖書館系列活動-詩人節讀古詩活動說明。</td><td>1050502(一)圖書館系列活動-詩人節讀古詩情境佈置導。</td></tr>
<tr><td>  </td><td>  </td></tr>
<tr><td>1050503(二) 柯念妡老師數學科教學研究會-議課。</td><td>1050503(二) 柯念妡老師數學科教學研究會-議課。</td></tr>
<tr><td>  </td><td>  </td></tr>
<tr><td>1050504(三)數學能力檢測命題分析研習。</td><td>1050504(三)校長致贈詹婉華老師感謝狀。</td></tr>
</table>



1050505(四) 辦理圖書館『與作家有約』活動-李光福老師。



1050506(五)南勢角學園書法獲獎作品展出。



1050506(五) 林咨宇老師數學科教學研究會-觀課。



1050506(五) 林咨宇老師數學科教學研究會-議課。



1050513(五)召開104學年度級職務編配小組會議。



1050521(六)105學年度小一新生報到。

<table>
<tr><td>  </td><td> 
</td></tr>
<tr><td>1050530(一)興南徵畫獲獎同學頒獎。</td><td>1050602(四)石碇國小校園生態參訪。</td></tr>
<tr><td> 
</td><td> 
</td></tr>
<tr><td>1050601(三)書法進階班期末成果展。</td><td>1050603(五)書法初級班期末成果展。</td></tr>
<tr><td>  </td><td> 
</td></tr>
<tr><td>1050603(五)畢業班書法成果展藝廊。</td><td>1050604(六)埤仔頭福德宮獎助學金頒發。</td></tr>
</table>



1050606(一)特教班公開觀課-社會技巧教學。



1050606(一)特教班共同議課-社會技巧教學。



1050616(四)永齡希望小學結業典禮。



1050617(五)畢業生陶板作品裝置藝術紀念。



1050620(一)家長會會長頒發教務處對外比賽績優獎學金。



1050628(二)圖書館閱讀教育系列活動。

【學務處】

一、活動紀要：

(一)105 年 4 月 1 日（五）兒童月系列活動-學生才藝表演。

(二)105 年 4 月 16 日（六）華新街潑水節活動-扯鈴社團受邀表演。

(三)105 年 4 月 18 日（一）104 學年校內模範生頒獎。

(四)105 年 4 月 25 日（一）品德小天使頒獎（正義）。

(五)105 年 4 月 28 日（四）7-11(捷興)店店長獲愛心導護商家推薦，將提供興南學童之遇到危險時臨時庇護與協助。

(六)105 年 5 月 1 日（日）童軍客家桐花祭活動。

(七)105 年 5 月 4 日(四)學生參加新北市潔牙比賽。

(八)105 年 5 月 5 日(五）學生參加新北市健康小學堂比賽。

(九)105 年 5 月 10 日（二）五年級交通隊交接，接替六年級交通隊勤務。

(十)105 年 5 月 14 日(六)辦理學校暨社區聯合運動會。

(十一)105 年 5 月 14 日（六）運動會童軍迎校旗訓練、擔任接待人員、義賣活動。

(十二)105 年 5 月 25 日(三)新北市 104 學年度雙和區五年級田徑對抗賽。

(十三)105 年 5 月 28 日（六）童軍校內大露營活動。

(十四)105 年 5 月 29（日）女童軍節慶祝大會。

(十五)105 年 6 月 2 日(四)至 6 月 5 日（五）新北市 104 學年度五年級田徑對抗賽。

(十六)105 年 6 月 6 日（一）模範兒童、品德小天使頒獎（孝悌）。

(十七)105 年 6 月 13 日（一）興南優秀女童軍頒獎。

(十八)105 年 6 月 16 日（四）午餐督導成員訪視午餐公司。

(十九)105 年 6 月 16 日(四)「新北市脊隨損傷協會」蒞校協助「防制學生藥物濫用校園宣導」。

(二十)105 年 6 月 19 日（二）學校環境大消毒。

(二十一)105 年 6 月 20 日（一）模範兒童、品德小天使頒獎（感恩）。

(二十二)105 年 6 月 22 日（三）畢業典禮童軍支援接待。

(二十三)105 年 6 月 24 日（五）完工啟用典禮童軍迎賓。

(二十四)105 年 6 月 24 日（五）完工啟用典禮迎賓活動社團表演。



(二十五)105 年 6 月 24 日(五)「水意外災害防治教育協會」蒞校宣導-暑期水域安全教育。

(二十六)105 年 6 月 27 日（一）模範兒童頒獎。

(二十七)105 年 6 月 28 日（三）期末大掃除、資源回收。

(二十八)105 年 4 月 1 日~105 年 6 月 3 日 課後社團上課情形。

二、榮譽榜

(一)402 溫子云、505 許鈞 獲頒 105 年女童軍會之優秀女童軍獎狀。

(二)506 李盈萱當選本校道德小公民。

(三)301 楊榮貴、409 皮承右 通過劍橋英語認證，授予證書。

(四)賀本校田徑隊參加「104 學年度雙和區五年級田徑對抗賽」成績優異，感謝杜弘文老師、李宗澄老師每星期四天的指導。學生成績如下：

比賽項目	成績表現
【60 公尺比賽】	何家豪榮獲男生組第三名 彭芷芯榮獲女生組第一名 吳伊晴榮獲女生組第二名
【100 公尺比賽】	周則宏榮獲男生組第一名 何家豪榮獲男生組第二名 李盈萱榮獲女生組第三名
【400 公尺接力】	男生組榮獲第一名 女生組榮獲第一名
【800 公尺接力】	女生組榮獲第一名
【跳高比賽】	鄭德廷榮獲男生組第二名
【跳遠比賽】	江承恩榮獲男生組第二名 塗浩宸榮獲男生組第四名 林中昱榮獲男生組第六名
【鉛球比賽】	李柏彣榮獲男生組第六名 陳品蓉榮獲女生組第二名 朱佳恩榮獲女生組第五名 李盈萱榮獲女生組第六名
【壘球擲遠】	呂理吉榮獲男生組第三名 陳品蓉榮獲女生組第三名



（五）賀本校田徑隊參加「新北市 104 學年度五年級田徑對抗賽」成績優異，感謝杜弘文老師、李宗澄老師每星期四天的指導。學生成績如下：

比賽項目	成績表現
60 公尺比賽	彭芷芯榮獲女生組第二名

（六）新北市潔牙比賽成績優異學生：

◎牙刷組-四年八班張博涵

◎乾淨組-五年八班李茂富

（七）環保擂臺賽成績優異學生：

◎五年 10 班黃廣仁、李孟璇、洪子茵、牟晏芸、劉珈佑、呂彥柏、劉家妤

◎五年 06 班劉家祥、陳佳妤、陳佑謙、葉家誠

三、活動花絮：



1050401（五）兒童月系列活動-學生才藝表演。



1050401（五）兒童月系列活動-學生才藝表演。



1050416（六）華新街潑水節活動-扯鈴社團受邀表演。



1050418（一）104 學年校內模範生頒獎（一二三年級）。



1050418（一）104 學年校內模範生張貼公布。



1050418（一）104 學年校內模範生頒獎。



1050425（一）品德小天使頒獎（正義）。



1050428(四)捷興超商店長獲選愛心導護商家。



1050501（日）童軍客家桐花祭活動。



1050501（日）童軍客家桐花祭活動。

	
1050504(三)潔牙比賽參賽	1050504(三)潔牙比賽參賽
	
1050505(五) 參加新北市健康小學堂比賽	1050505(五) 參加新北市健康小學堂比賽
	
1050510(二)五年級交通隊交接六年級勤務	1050510(二)五年級交通隊交接六年級勤務

	
1050514（六）運動會童軍迎校旗訓練。	1050514（六）運動會童軍頒獎。
	
1050514（六）運動會童軍義賣活動。	1050514（六）104 學年度學校暨社區運動會。
	
1050514（六）104 學年度學校暨社區運動會。	1050514（六）104 學年度學校暨社區運動會。



1050514（六）104 學年度學校暨社區運動會。



1050514（六）學校暨社區聯合運動會。



1050514（六）104 學年度學校暨社區聯合運動會。



1050525（三）104 學年度雙和區五年級田徑對抗賽。



1050525（三）104 學年度雙和區五年級田徑對抗賽。



1050525（三）104 學年度雙和區五年級田徑對抗賽。

<table>
<tr>
<td> 
</td>
<td>  </td>
</tr>
<tr>
<td>1050528（六）童軍校內大露營活動。</td>
<td>1050528（六）童軍校內大露營活動。</td>
</tr>
<tr>
<td>  </td>
<td> 
</td>
</tr>
<tr>
<td>1050528（六）童軍校內大露營活動。</td>
<td>1050529（日）女童軍節慶祝大會。</td>
</tr>
<tr>
<td>  </td>
<td> 
</td>
</tr>
<tr>
<td>1050401~1050603 課後社團上課情形（扯鈴鈴極限）。</td>
<td>1050401~1050603 課後社團上課情形（ESL 英語團隊）。</td>
</tr>
</table>

	
1050401~1050603 課後 MV 舞蹈社團上課情形。	1050401~1050603 課後直排輪社團上課情形。
	
1050401~1050603 課後美術漫畫社團上課情形。	1050401~1050603 課後珠心算社團上課情形。
	
1050401~1050603 課後創意烘焙 DIY 社上課情形。	1050401~1050603 課後躲避綜合社團上課情形。



1050401~1050603 課後魔術社團上課情形。



1050401~1050603 課後機木機械社團上課情形。



1050605（四）104 學年度五年級田徑對抗賽。



1050605（四）104 學年度五年級田徑對抗賽。



1050606（一）模範兒童、品德小天使頒獎（孝悌）。



1050606（一）模範兒童、品德小天使頒獎（孝悌）。



1050613（一）興南優秀女童軍頒獎。



1050613（一）興南優秀女童軍頒獎。



1050616(四)「防制學生藥物濫用校園宣講」。

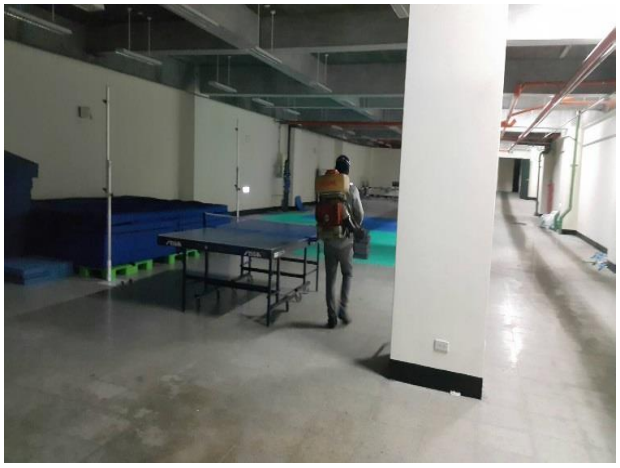

1050619（二）學校環境大消毒。

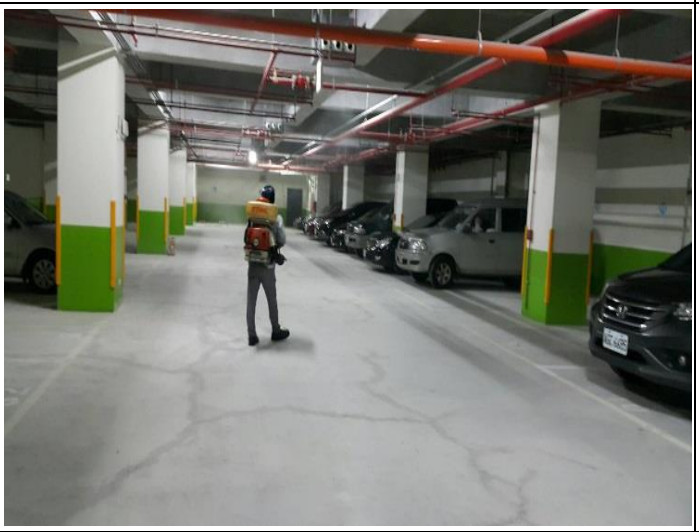

1050619（二）學校環境大消毒。



1050619（二）學校環境大消毒。

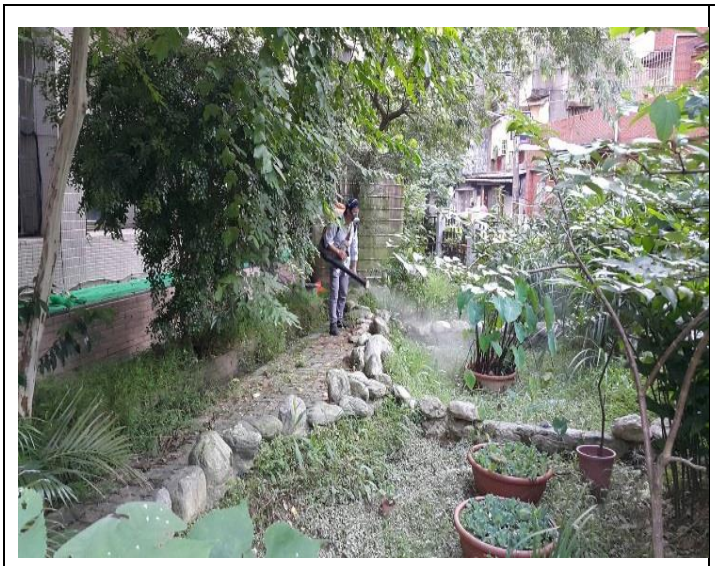

1050619（二）學校環境大消毒。



1050620（一）模範兒童、感恩品德小天使頒獎。



1050620（一）模範兒童、感恩品德小天使頒獎。



1050622（三）畢業典禮童軍支援接待。



1050622（三）畢業典禮童軍支援接待。



1050624（五）完工啟用典禮童軍與市長合影。



1050624（五）完工啟用典禮童軍迎賓。



1050624（五）完工啟用典禮迎賓活動社團表演。



1050624（五）完工啟用典禮迎賓活動社團表演。



1050624(五)「水意外災害防治教育協會」蒞校宣導。



1050624(五)暑期水域安全教育。



1050628（三）期末大掃除、資源回收。

【總務處】

一、活動紀要

(一)105 年 04 月 03 日(日)完成中庭草坪整地補砂作業，感謝家長會協助辦理。
(二)105 年 04 月 21 日(四)協助修復後門空地籃球架。
(三)105 年 05 月 02 日(一)增設警示告示牌與修繕人行道局部受損地面。
(四)105 年 05 月 04 日(三)修剪植栽金露花。
(五)105 年 05 月 04 日(三)完成中庭、運動場割草作業。
(六)105 年 05 月 04 日(三)完成大門與後門校園開放告示改善作業。
(七)105 年 05 月 06 日(五)完成和平樓女廁漏水修繕。
(八)105 年 05 月 19 日(四)完成中庭、運動場除草作業。
(九)105 年 05 月 27 日(五)完成中庭、運動場除草作業。
(十)105 年 05 月 30 日(一)完成監視設備檢修。
(十一)105 年 05 月 30 日(一)完成和平樓 5 樓廁所門板修繕
(十二)105 年 05 月 30 日(一)完成升旗桿安全包護作業。
(十三)105 年 06 月 15 日(三)召開空間規畫小組會議，決議新學年度教室配置。
(十四)105 年 06 月 16 日(四)完成廣播設備檢修。
(十五)105 年 06 月 20 日(一)完成中庭草坪除草作業。
(十六)105 年 06 月 21 日(二)完成電話系統檢修。
(十七)105 年 06 月 24 日(五)完成檢查和平樓水塔水質。
(十八)105 年 06 月 24 日(五)完成辦理興南國小 104 學年度家長會期末代表暨常委會。
(十九)105 年 06 月 25 日(六)完成和平樓 2 樓廁所前方積水改善作業。
(二十)105 年 06 月 27 日(三)辦理校務會議進行修正「新北市中和區興南國民小學停車場對外開放管理辦法」、「新北市中和區興南國民小學教職員工停車管理辦法點」與修正「新北市中和區興南國民小學校園場地開放使用要點」。

二、重大工程標案進度說明

(一)「老舊校舍整建工程」啟動保固後修繕督導情況：

1. 04 月 14 日(四)綠建築審查委員到校會勘。
2. 04 月 25 日(一)建築師、廠商到校會勘防空避難室、停車場漏水積水問題。
3. 05 月 04 日(三)廠商到校勘查仁愛樓漏水問題。
4. 05 月 18 日(三)中建環字第 1053061630 號取得綠建築評定書。
5. 05 月 31 日(二)台電南區人員到校視察，完成台電報竣送電事宜。
6. 06 月 02 日(四)取得綠建築標章(基本型)合格級，包和綠化量、基地保水、日常節能、室內環境、水資源、汙水垃圾。有效期至 110 年 6 月 1 日止。
7. 06 月 08 日完成幼兒園地面修繕、門板、與舊幼兒園前方裂縫填補。



(二)「老舊校舍整建工程後續工程-信義樓多功能集會廳」工程督導情況:

1. 04 月 01 日完成正驗之複驗。
2. 04 月 26 日完成布幕故障修繕。

(三)「新北市中和區興南國民小學老舊校舍整建工程暨運動場闢建周遭環境工程落成啟用典禮」

1. 申請日期：105 年 4 月 21 日。
2. 籌備日期：105 年 5 月 5 日、5 月 13 日、6 月 14 日。
3. 預演日期：105 年 6 月 17 日、23 日。
4. 辦理日期：105 年 6 月 24 日。

三、104 學年度第二學期 4 月至 6 月學校各項採購招標工作進度報告

(一)「新北市中和區興南國民小學 105 年度值勤人員（警衛）甄選

1. 04 月 21 日、05 月 19 日、06 月 27 日辦理甄選，無合適警衛人員。

(二)「新建校舍設備充實與改善-夜間保全系統」財物採購

1. 05 月 27 日（限制性招標）議價、決標於中興保全有限公司(160,000 元)。

(三)「105 學年度興南國小附設幼兒園增班」財物採購

1. 06 月 20 日辦理開標、決標於健智幼教社(403,200 元)。

(四)「105 學年度興南國小附設幼兒園增班整修工程」工程採購

1. 06 月 16 日、6 月 23 日流標。擇期 7 月 8 日辦理開標事宜。

四、4-6 月完成小額採購作業

（一） 「新建校舍設備充實與改善採購」-新校舍廁所節電設置。
（二） 「校園門禁安全設備修繕」-後門電動門設置、電動門修繕。
（三） 「地下室停車場環境改善暨充實設備」-增設車擋、號碼；和平樓伸縮縫漏水修繕。
（四） 「幸福城市美麗未來，中和區親子創意著色比賽」辦理相關作業、頒獎典禮。

四、活動紀要照片

	
照片說明：中庭草坪補砂整平作業。	照片說明：中庭草坪補砂整平作業。



	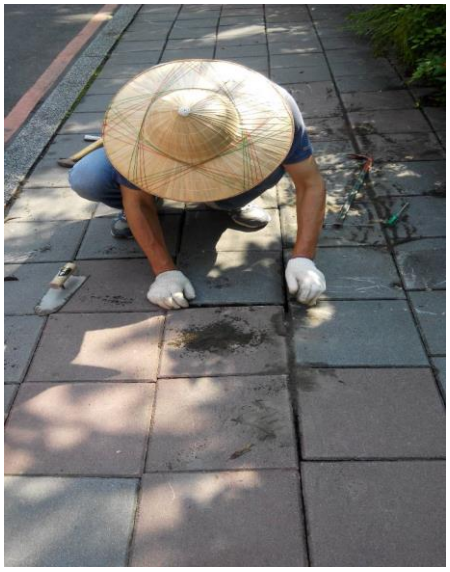
照片說明：增設警示告示牌與修繕人行道局部受損地面。	照片說明：增設警示告示牌與修繕人行道局部受損地面。
	
照片說明： 中庭、運動場割草作業。	照片說明： 中庭、運動場割草作業。
	
照片說明：中庭、運動場割草作業。	照片說明：中庭、運動場割草作業。



照片說明：升旗桿安全包護作業。

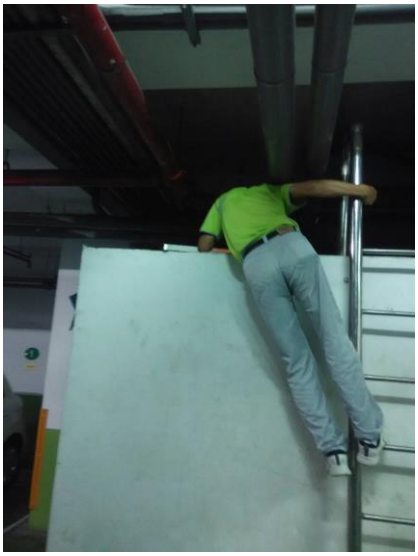

照片說明：檢查和平樓水塔水質。



照片說明：修復後門空地籃球架。



照片說明：和平樓地面洩水改善作業。



照片說明:空間規劃小組會議。



照片說明:家長會期末代表大會暨委員會議。

五、 重大工程照片記錄

（一）「老舊校舍整建工程」啟動保固後工程督導照片

	
照片說明：綠建築審查會勘。	照片說明：綠建築審查會勘。
	
照片說明：綠建築審查會勘。	照片說明：綠建築審查會勘。
	
照片說明：綠建築審查會勘。	照片說明：綠建築審查會勘。


綠建築標章證書

建築物名稱：新北市中和區興南國民小學老舊校舍整建工程

建築物概要：5層鋼筋混凝土構造學校類建築

有效期限：自105年6月2日至110年6月1日

綠建築類別：基本型

綠建築等級：合格級

內政部 部長

中華民國105年6月2日

照片說明:綠建築標章取得。



照片說明:台電人員到校會勘完成送電事宜。



照片說明:台電人員到校會勘完成送電事宜。

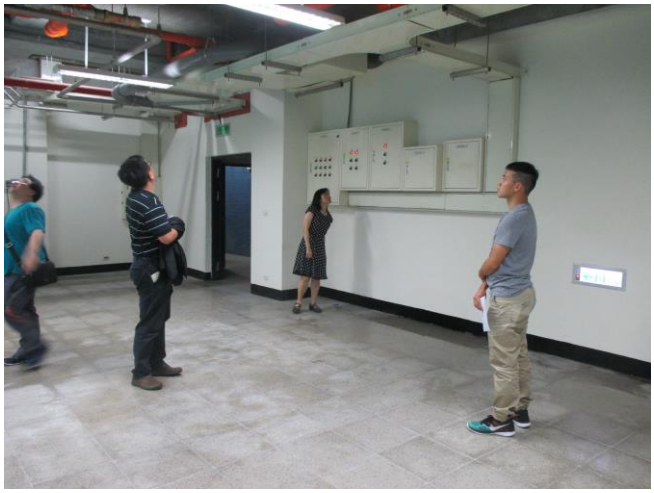

照片說明:地下室積水漏水會勘。



照片說明:地下室積水漏水會勘。



照片說明:地下室積水漏水會勘。

	
照片說明:地下室積水漏水會勘。	照片說明:地下室積水漏水會勘。
	
照片說明:幼兒園教室地面修繕完成。	照片說明:停車場鐵捲門漏水修繕。

(二)「老舊校舍整建工程」二期計畫運動場

	
照片說明：運動場溝渠增加洩水速度。	照片說明： 資源回收室牆面整修完成。

	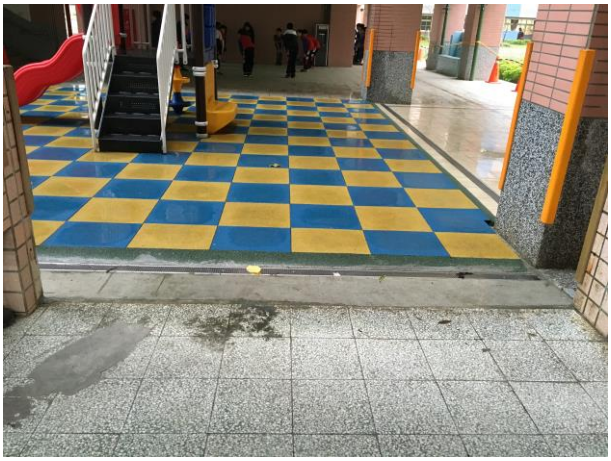
照片說明:遊樂器材附近洩水改善。	照片說明:遊樂器材附近洩水改善。

（三）新北市中和區興南國民小學老舊校舍整建工程暨運動場闢建周遭環境工程落成啟用典禮

	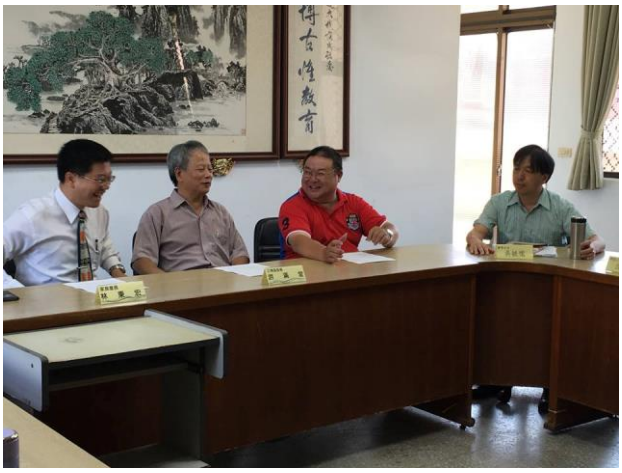
照片說明：籌備會議-家長會、志工隊。	照片說明： 籌備會議-家長會、志工隊。
	
照片說明:典禮第一次預演。	照片說明:典禮第二次預演。



照片說明:正式典禮-入口處。



照片說明:正式典禮-校長致詞。



照片說明:正式典禮-學生表演。



照片說明:正式典禮-迎賓表演。



照片說明:正式典禮-童軍團與幼兒園歡迎市長、貴賓。



照片說明:正式典禮-致市長感恩卡片。



	
照片說明:正式典禮-市長頒發建築師、承商感謝狀。	照片說明:正式典禮-市長與興南教師、行政團隊合照。

七、各項採購照片記錄

	
照片說明：南門電動門設置。	照片說明：南門電動門設置。
	
照片說明：幼兒園增班財物招標開標。	照片說明：幼兒園增班財物招標評審會議。

	
照片說明：地下室伸縮縫屋頂修繕。	照片說明：地下室停車場車擋、壓克力牌設置。
	
照片說明： 新建校舍設備充實保全。	照片說明：新建校舍設備充實保全。
	
照片說明：幸福城市美麗未來，中和區親子創意著色比賽頒獎典禮。	照片說明：幸福城市美麗未來，中和區親子創意著色比賽頒獎典禮。

【輔導處】

一、活動紀要

（一） 105 年 4 月 11 日(一)辦理「心橋第 151 期徵畫」頒獎。
（二） 105 年 4 月 11 日(一)辦理嘟嘟狗宣導。
（三） 105 年 4 月 14 日(四)辦理 4 月志工幹部會議。
（四） 105 年 4 月 21 日(四)~4 月 22 日(五) 提供特教生報讀服務。
（五） 105 年 4 月 23 日(六)辦理志工成長活動。
（六） 105 年 4 月 25 日(一)~4 月 29 日(五)辦理一年級瑞文氏推理測驗施測。
（七） 105 年 4 月 28 日(四)105-02 提報鑑定安置校內評估會議。
（八） 105 年 5 月 9 日(一) 聽障生聽能管理。
（九） 105 年 5 月 10 日(二)教育局場勘新輔導處規劃的空間改造計畫。
（十） 105 年 5 月 14 日(五)辦理運動會多元文化闖關活動。
（十一） 105 年 5 月 17 日(二)承辦新北市東區五校資優班獨立研究聯合發表會。
（十二） 105 年 5 月 21 日(六)幸福家庭影展~有你真好。
（十三） 105 年 5 月 21 日(六)假日故事屋。
（十四） 105 年 5 月 27 日(五)辦理第一場親職講座。
（十五） 105 年 5 月 30 日(一)兒童朝會表揚愛心小天使(二、四、六學年)及頒發特教四格漫畫獲獎學生(六學年)。
（十六） 105 年 6 月 7 日(二)辦理 6 月志工幹部會議。
（十七） 105 年 6 月 8 日(三)辦理越南語結業式。
（十八） 105 年 6 月 14 日(二)辦理期末志工檢討大會。
（十九） 105 年 6 月 15 日(三)召開二升三、四升五個案會議。
（二十） 105 年 6 月 15 日(三)資優班到校關懷訪視(局端及特教中心)。
（二十一） 105 年 6 月 15 日(三)特教生轉銜會議(升小三、小五) 。
（二十二） 105 年 6 月 16 日(四)進行補救教學篩選測驗。
（二十三） 105 年 6 月 17 日(五)特教生轉銜會議(小一新生)。
（二十四） 105 年 6 月 18 日(六)辦理第一場親職講座。
（二十五） 105 年 6 月 18 日(六)辦理假日故事屋第二場。
（二十六） 105 年 6 月 20 日(一)辦理「東南亞語文競賽」頒獎。
（二十七） 105 年 6 月 20 日(一)辦理華語補救 A 班結業式。
（二十八） 105 年 6 月 20 日(一)辦理華語補救 B 班結業式。
（二十九） 105 年 6 月 22 日(三) 期末特教推行委員會。



二、榮譽榜

（一）恭喜本校交通四組志工-鄭麗花女士，榮獲105年度新北市錦和高中模範志工表揚。

（二）新北市東南亞語文競賽：

1. 緬甸語朗讀國小組特優：302 李安妮
2. 緬甸語識字國小組特優：602 陳清清
3. 緬甸語識字國小組優等：602 黃美娟

（三）新北市EASY LEAP海外菁英青年志工英語輔營計畫辦理查字比賽：

1. 第一名：吳冠忱
2. 第二名：唐聖閔

（四） 104學年度推行生命教育－「生命教育齊步走」分區觀摩生命教育深耕評選區級獲獎學校。

三、活動花絮

<table>
<tr><td>  </td><td> 
</td></tr>
<tr><td>1050411(一)「心橋第 151 期徵畫」頒獎。</td><td>1050411(一)嘟嘟狗宣導。</td></tr>
<tr><td> 
</td><td>  </td></tr>
<tr><td>1050414(四)4 月志工幹部會議。</td><td>1050419(二)一年級瑞文氏測驗說明會。</td></tr>
</table>

<table>
<tr><td>  </td><td>  </td></tr>
<tr><td>1050423(六)志工成長活動。</td><td>1050510(二)教育局場勘新輔導處規劃空間改造計畫。</td></tr>
<tr><td>  </td><td>  </td></tr>
<tr><td>1050514(五)運動會多元文化闖關活動。</td><td>1050514(五)運動會多元文化闖關活動。</td></tr>
<tr><td>  </td><td>  </td></tr>
<tr><td>1050514(五)運動會多元文化闖關活動。</td><td>1050514(五)運動會多元文化闖關活動。</td></tr>
</table>

	
1050517(二)資優獨研發表會~開幕式，校長致詞。	1050517(二)資優獨研發表會~完成布展的會場。
	
1050517(二)資優獨研發表會~展示會場師生交流熱絡。	1050517(二)資優獨研發表會~展示會場師生交流熱絡。
	
1050517(二)資優獨研發表會~評審以師生互動模式進行生動的講評。	1050517(二)資優獨研發表會~頒獎，由校長親自頒發興南的得獎作品。

	
1050521(六)幸福家庭影展~有你真好。	1050521(六)幸福家庭影展~有你真好。
	
1050521(六)假日故事屋~全體參加親子與演員合照。	1050521(六)假日故事屋~蛋糕手做。
	
1050521(六)假日故事屋~戲劇演出。	1050521(六)假日故事屋~戲劇演出。

<table>
<tr><td> 
</td><td> 
</td></tr>
<tr><td>1050527(五)第一場親職講座。</td><td>1050530(一)特教四格漫畫作品。</td></tr>
<tr><td>  </td><td>  </td></tr>
<tr><td>1050530(一)頒獎-特教四格漫畫。</td><td>1050530(一)頒獎-愛心小天使表揚。</td></tr>
<tr><td>  </td><td>  </td></tr>
<tr><td>1050607(二)6 月志工幹部會議。</td><td>1050608(三)越南語結業式。</td></tr>
</table>

<table>
<tr><td>  </td><td>  </td></tr>
<tr><td>1050614(二)期末志工檢討大會。</td><td>1050618(六)第二場親職講座。</td></tr>
<tr><td>  </td><td>  </td></tr>
<tr><td>1050618(六)假日故事屋~全體參加親子與演員合照。</td><td>1050620(一)「東南亞語文競賽」頒獎。</td></tr>
<tr><td>  </td><td>  </td></tr>
<tr><td>1050620(一)華語補救A班結業式。</td><td>1050620(一)華語補救B班結業式。</td></tr>
</table>

【幼兒園】

一、活動紀要

（一） 105 年 4 月 1 日　兒童節活動
（二） 105 年 4 月 8 日　校外教學~科教館
（三） 105 年 4 月 26 日　牙齒塗氟
（四） 105 年 5 月 14 日　運動會
（五） 105 年 5 月 29 日　幼兒園招生
（六） 105 年 6 月 24 日　新大樓落成完工啟用典禮
（七） 105 年 6 月 27 日　畢業典禮

二 、活動花絮

<table>
<tr><td>  </td><td>  </td></tr>
<tr><td>1050401(五)兒童節慶祝活動。</td><td>1050408(五)校外教學~科教館。</td></tr>
<tr><td>  </td><td>  </td></tr>
<tr><td>1050413(三)幼兒園視力檢查。</td><td>1050426(二)牙醫到校為幼兒塗氟。</td></tr>
</table>



1050514(六)運動會-運動員進場



1050514(六)運動會律動表演



1050529(日) 幼兒園招生。



1050624(五)新大樓落成啟用典禮。



1050624(五)新大樓落成啟用典禮。



1050627(一)104 學年度畢業典禮。